Kontakt

Verena Rippel T (089) 12 70 92 71
Doris Lechner T (089) 12 70 92 72
Sabrina Puls T (089) 12 70 92 74
Ekaterina Schwarz T (089) 12 70 92 75
betreuungsverein@diakonie-muc-obb.de

Nach telefonischer Vereinbarung sind wir auch gerne persönlich für Sie da.

Spenden ermöglichen viel ...
Hypovereinsbank
Verwendungszweck: Betreuungsverein
IBAN: DE10 3702 0500 0004 8193 00
BIC: HYVEDEMMXXX

Wir werden gefördert durch

Landeshauptstadt München
Sozialreferat

Bayerisches Staatsministerium für Familie, Arbeit und Soziales

Diakonie München und Oberbayern –
Innere Mission München e.V.
Betreuungsverein
Seidlstraße 4 (6. Stock mit Aufzug)
80335 München
Fax (089) 12 70 92 99
betreuungsverein@diakonie-muc-obb.de
www.diakonie-muc-obb.de/gesundheit/betreuungsvereine

So erreichen Sie uns

S-Bahn/U-Bahn Haltestelle Hauptbahnhof
Tramlinie 16/17 Haltestelle Hopfenstraße

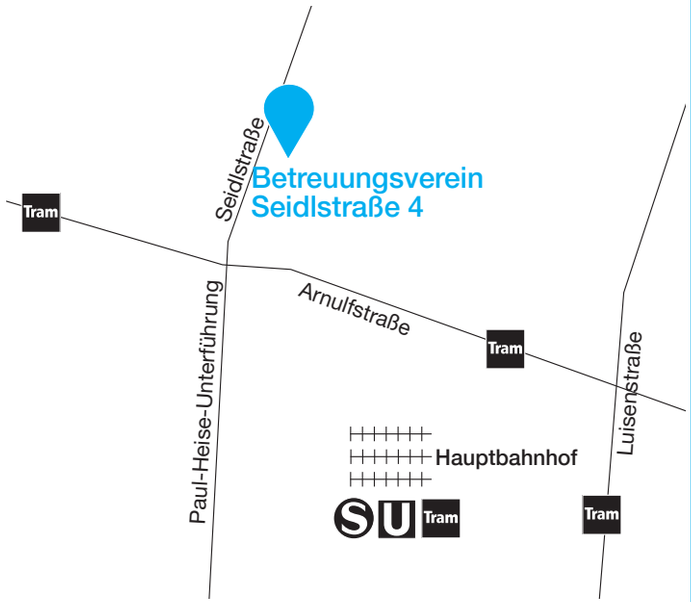

Fotos: Amelie Geiger Text: Betreuungsverein Druck: dieUmweltDruckerei GmbH, Hannover Stand: Januar 2024

Betreuungsverein

Vorsorgemöglichkeiten, betreuungsrechtliche Fragen, Ehrenamt

Diakonie
München und Oberbayern

Wir über uns

Als anerkannter Betreuungsverein unterstützen wir ehrenamtliche Betreuer*innen, Bevollmächtigte, Betroffene, Angehörige und Fachkräfte in betreuungsrechtlichen Fragen und Belangen. Außerdem beraten und informieren wir Menschen, die Vorsorge treffen möchten - in Einzelberatungen, aber auch in Form von Vorträgen.

Darüber hinaus übernehmen die Mitarbeiter*innen des Betreuungsvereins selbst rechtliche Betreuungen für Menschen, die auf Grund von Krankheit oder Behinderung nicht (mehr) in der Lage sind, ihre Angelegenheiten in vollem Umfang selbst zu regeln (BGB § 1896 ff.).

Hierbei handeln wir nach den Wünschen und Bedürfnissen unserer Betreuten und unterstützen sie im Sinne einer Interessenvertretung.

Wir bieten an

Kostenfreie Beratung, Information und Unterstützung für Interessierte, Betroffene, Angehörige, ehrenamtliche Betreuer*innen und Bevollmächtigte:

- zur Vorsorgevollmacht
- zur Betreuungsverfügung
- zur Patientenverfügung
- in allen Fragen der rechtlichen Betreuung

Zusätzlich bieten wir für ehrenamtliche Betreuer*innen:

- Qualifizierung durch eine fachliche Einführung in das Aufgabengebiet
- kompetente Begleitung und Beratung
- Informationsabende
- regelmäßigen Erfahrungsaustausch

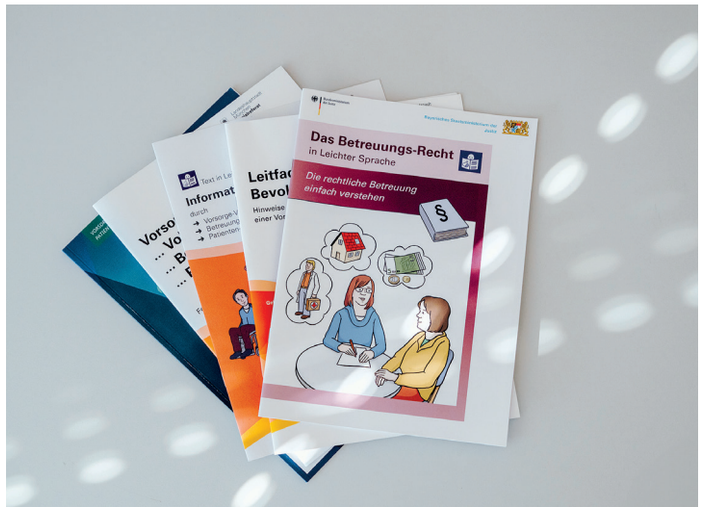

Wir suchen

Mitbürger*innen:

- die sich sozial engagieren wollen
- die Verantwortung übernehmen möchten
- die ein vielseitiges Ehrenamt suchen
- denen Menschenwürde ein Anliegen ist und die deshalb bereit sind, eine ehrenamtliche Betreuung zu übernehmen.

Sollten Sie diesbezüglich Fragen und Interesse haben, stehen wir Ihnen gerne für ein persönliches Informationsgespräch zur Verfügung.